

P.U.Z. PARC FOTOVOLTAIC LOCALITATEA DUMBRAVA

LEGENDA:

- PARCELA STUDIATA
- LIMITA INTRAILAN EXISTENT
- LIMITA INTRAILAN PROPUȘ
- LIMITA PARCELA CE FACE OBIECTUL PUZULUI
- RETEA LEA 110 KV (ZONA DE PROTECTIE)

17.5 m
17.5 m

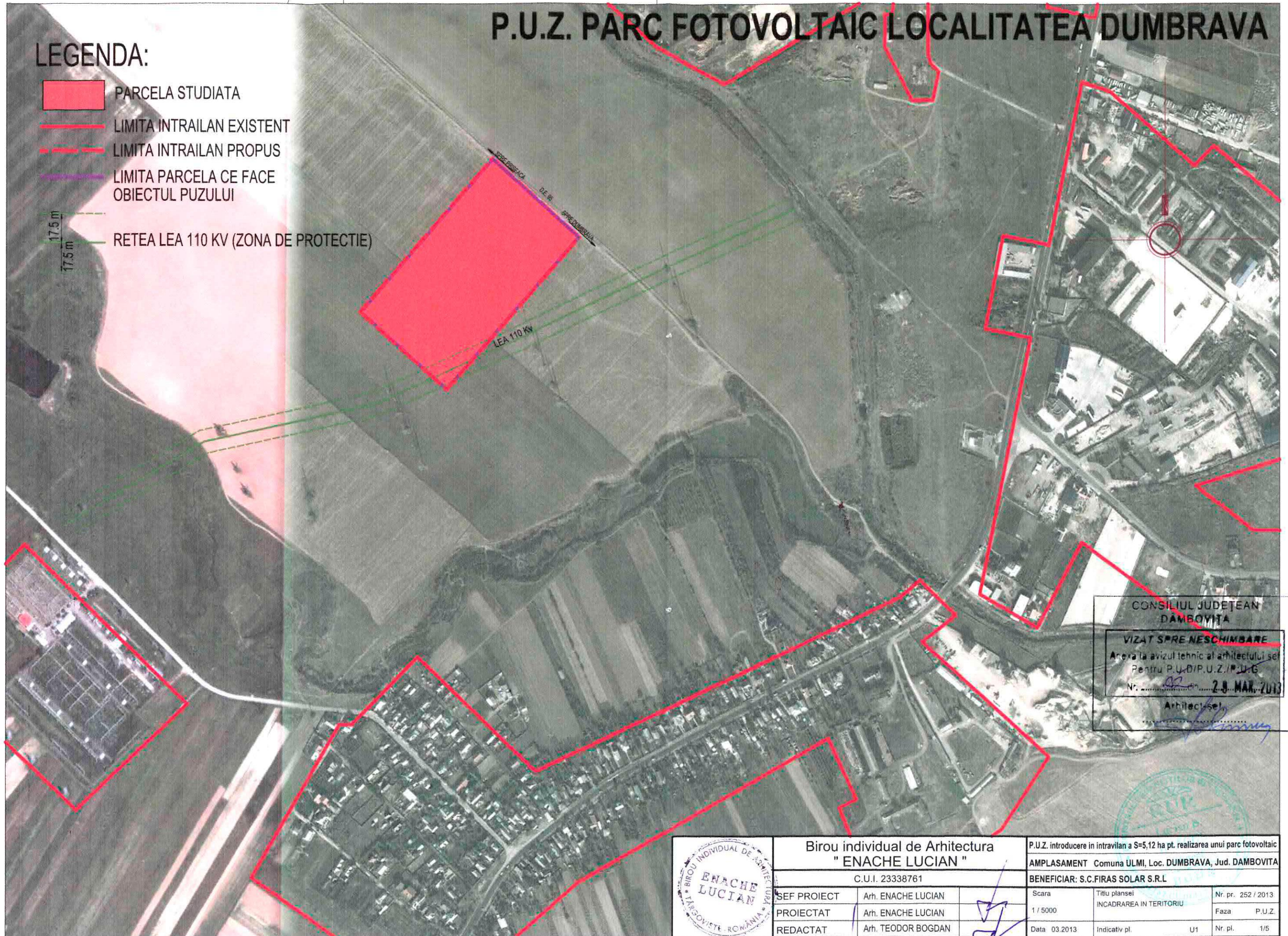

CONSILIUL JUDEȚEAN
DAMBOVIȚA

VIZAT ȘI RE NESCHIMBARE

Arexa la avizul tehnic al arhitectului șef
Pentru P.U./D.P.U.Z./P.U.G.

Nr. *28* / 28 MAR 2013

Arhitect șef,
[Signature]



Birou individual de Arhitectura "ENACHE LUCIAN"	
C.U.I. 23338761	
ȘEF PROIECT	Arh. ENACHE LUCIAN
PROIECTAT	Arh. ENACHE LUCIAN
REDACTAT	Arh. TEODOR BOGDAN

P.U.Z. introducere in intravilan a S=5,12 ha pt. realizarea unui parc fotovoltaic		
AMPLASAMENT Comuna ULMI, Loc. DUMBRAVA, Jud. DAMBOVIȚA		
BENEFICIAR: S.C.FIRAS SOLAR S.R.L.		
Scara	Titlu planșei	Nr. pr. 252 / 2013
1 / 5000	INCADRAREA IN TERITORIU	Faza P.U.Z.
Data 03.2013	Indicativ pl.	U1 Nr. pl. 1/5

h/l= 577 / 410 (0.24mp)

Allplan 2008

